

Einmüßigbauwerk des Klosters

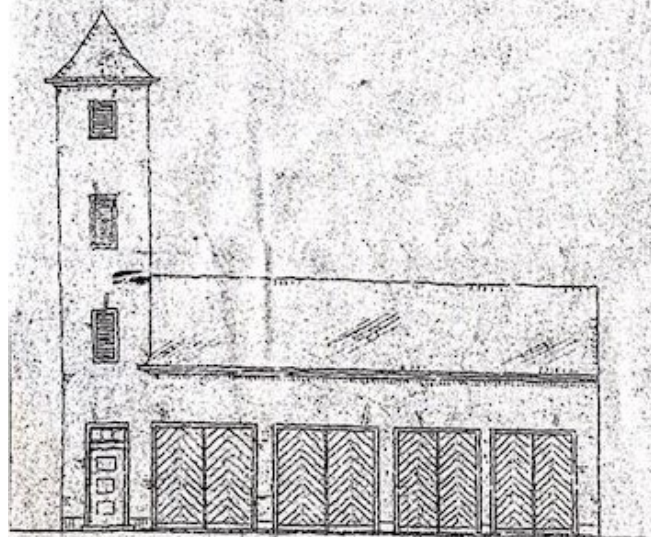

Ansicht

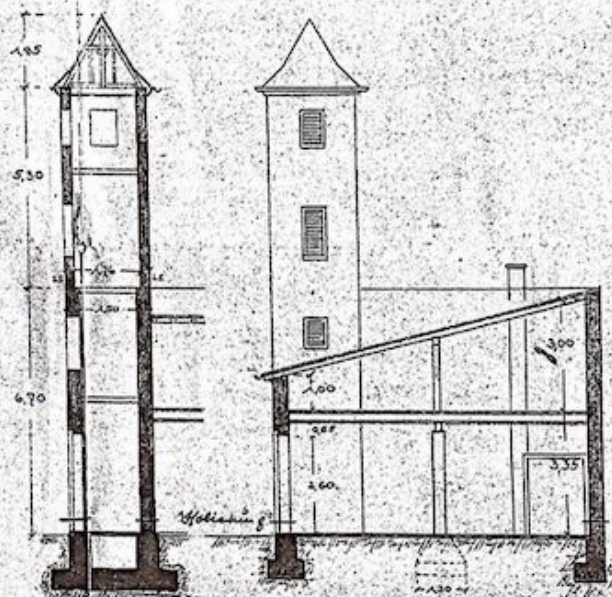

Schnitt a-b

Schnitt x-y

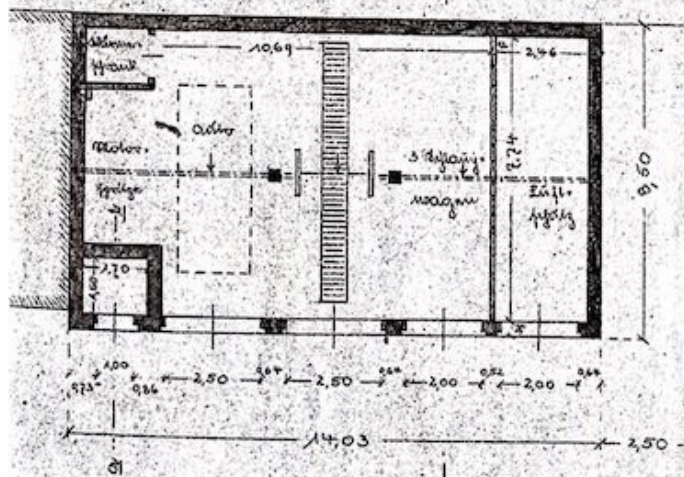

Gezeichnet

Geprüft
 Der Kreisbauinsp.
 Thiede

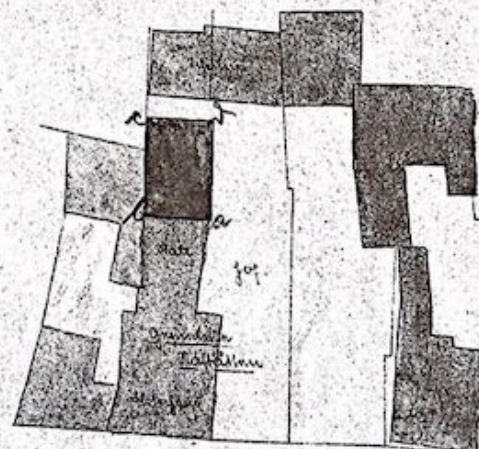

abgelesen - abgelesen

Grund No 2
 Blatt 187
 Bauzettel 10
 Parzellen 19 + 20
 der Kreisbauinsp.
 Kreisbauinsp.
 Thiede



Der Inspektor
 Thiede

200/1000 1/500

Abgelesen
 29.2.1900